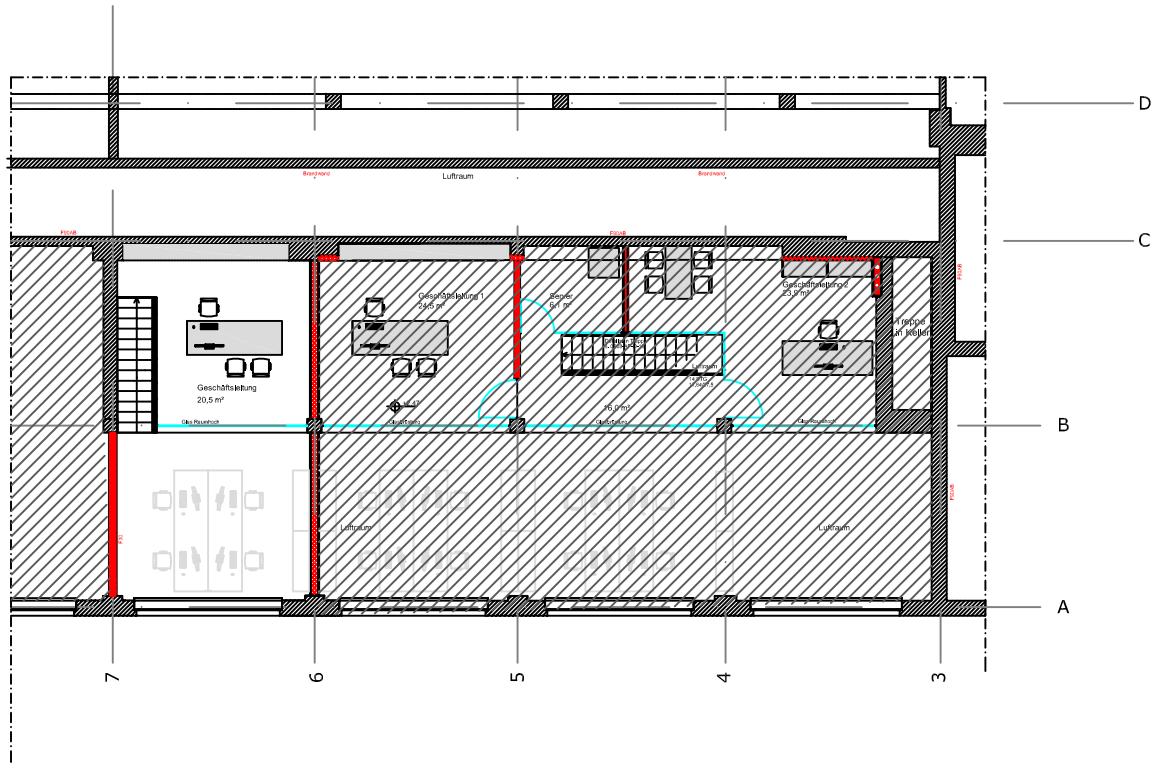

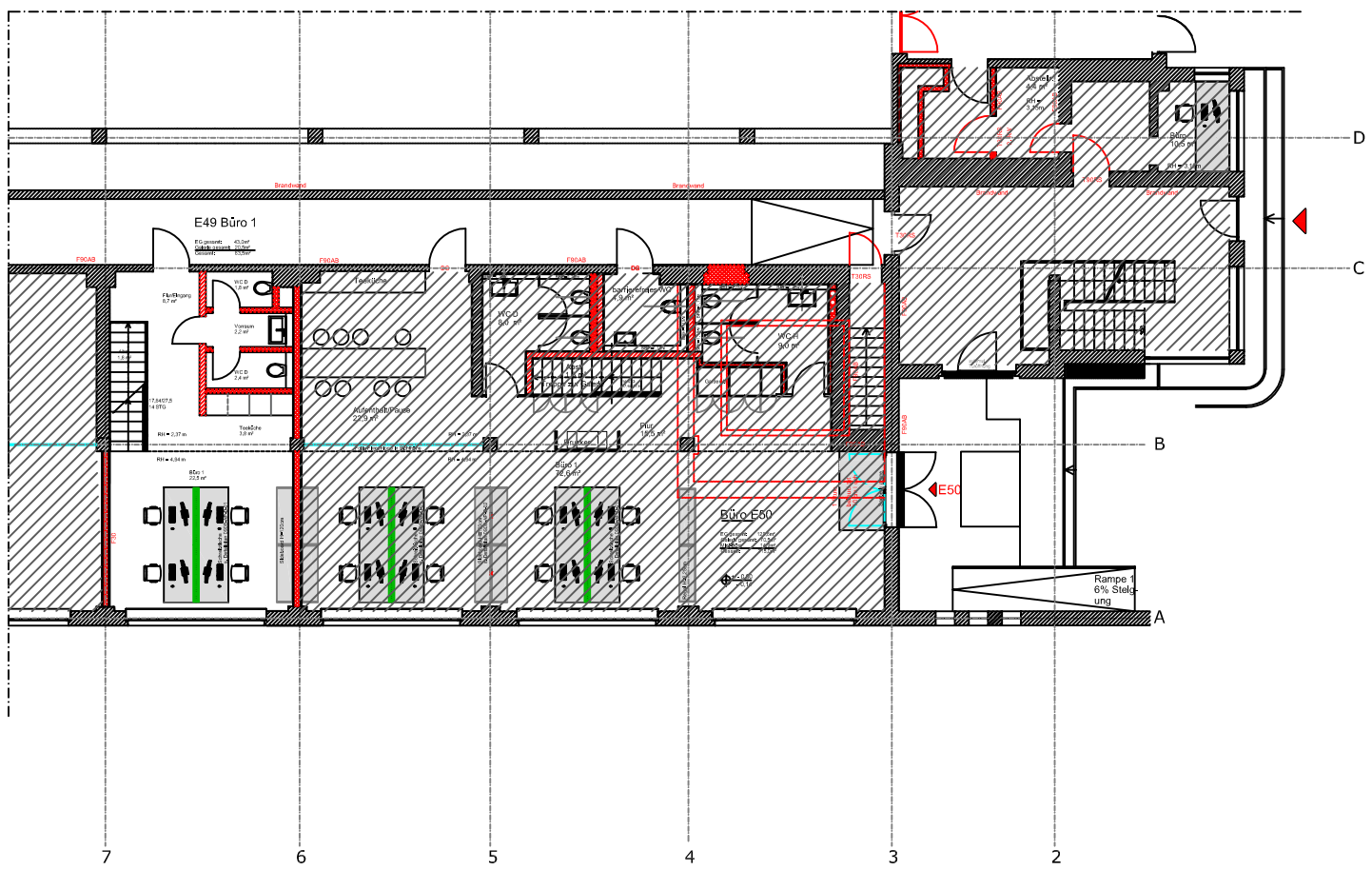

															A
Änderungen / Ergänzungen															
Projekt Nr.	0908														
Maßstab	M 1:200/A3														
Grundstück	Girmesgath 5														
Gemarkung	Krefeld														

Verteiler	Datum	Index
Bauherr, Bauleitung, Statik, Bauunterneh., Hzg./Sanitär, Klima, Lüftung, Elektro	30.08.2018	

Vor Ausführung sind alle Maße am Bau zu prüfen. Unstimmigkeiten sind der Bauleitung zu melden. Die Planunterlagen der Fachingenieure sind zu beachten. Ohne unsere Zustimmung darf dieser Plan nicht vervielfältigt oder an Dritte ausgehändigt werden.

Baustufe	Plan	Plan-Nr
Vorplanung	Grundriss EG	0908-VP200-01

Projekt

Sanierung und Umbau
Kontorhaus EG
Büro E49

Architekten

VON HOUWALD
architekten dwb
Roonstr.88 47799 Krefeld
tel : 02151/931288- 0 fax: - 8
architekten@houwald.de

Bauherr

Mies van der Rohe-
Businesspark
GmbH & Co. KG

GIRMESGATH 5
47803 KREFELD

MIES VAN DER ROHE
BUSINESS PARK