

Obergeschoss

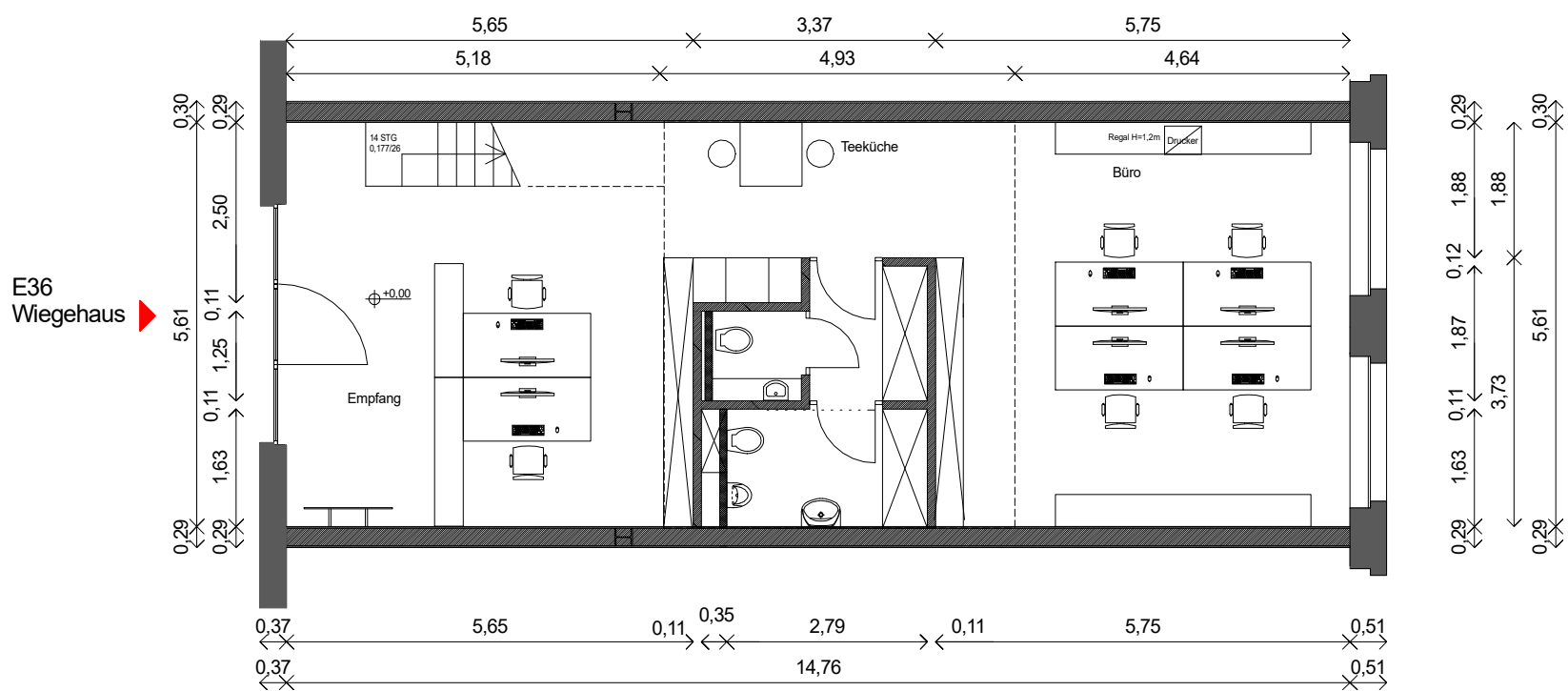

Erdgeschoss

Baustufe <b>Entwurf</b>	Plan <b>Grundriss EG</b>	Plan-Nr <b>01-02</b>
----------------------------	-----------------------------	-------------------------

Projekt <b>Wiegehaus E36</b>	Architekten <b>VON HOUWALD</b> architekten dwb Roonstr.88 47799 Krefeld tel : 02151/9312880 fax: 02151/9312888 architekten@houwald.de
-------------------------------------	--

Bauherr <b>Mies van der Rohe Businesspark GmbH &amp; Co. KG</b>  <b>GIRMESGATH 5 47803 KREFELD</b>	<b>MIES VAN DER ROHE</b>  <b>BUSINESS PARK</b>
---	--

Verteiler		Datum	Index
Projekt Nr.		23.01.2019	
Maßstab	<b>M 1:100 / A3</b>		
Grundstück	<b>Girmesgath 5</b>		
Gemarkung	<b>Krefeld</b>		