

Ausschnitt Ansicht Atelierhaus E41 - E45

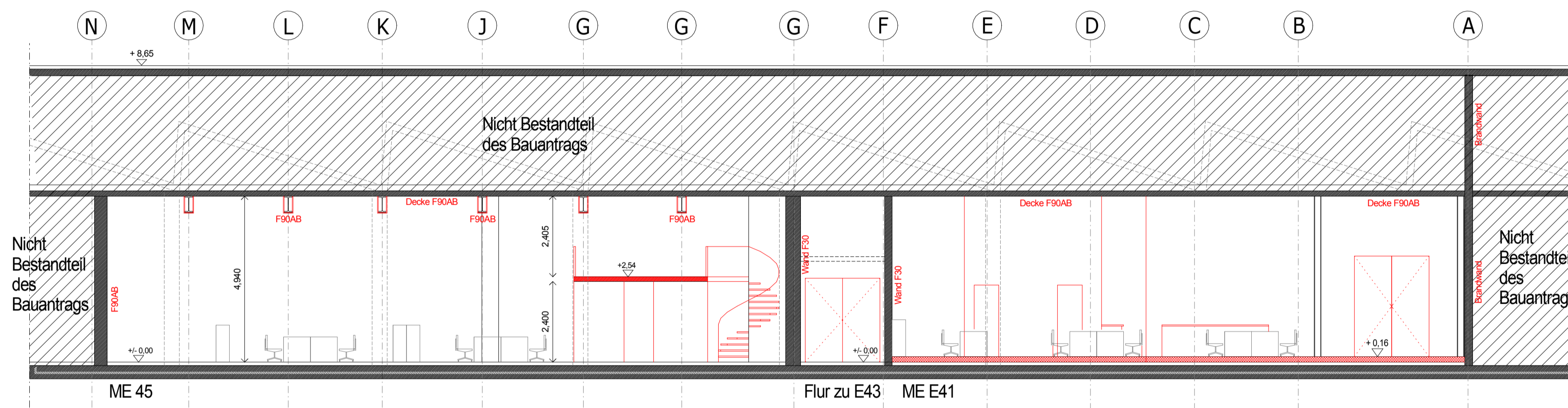

Schnitt D

- Abbruch
- Neu
- Glastrennwände Neu
- Bestand

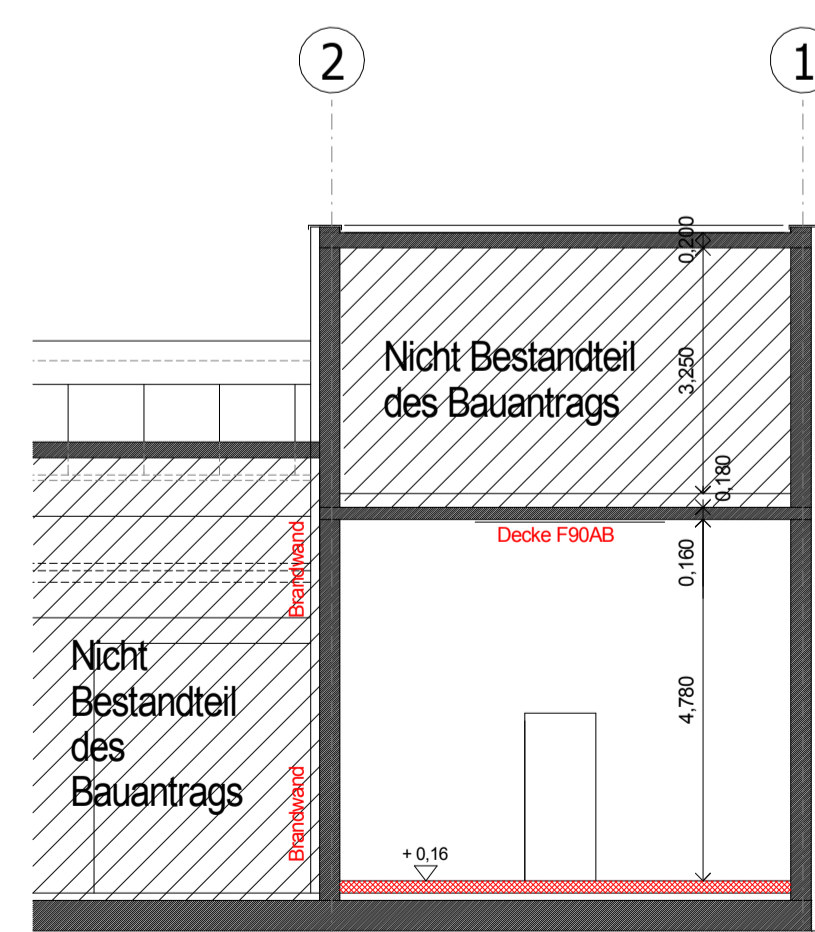

Schnitt A

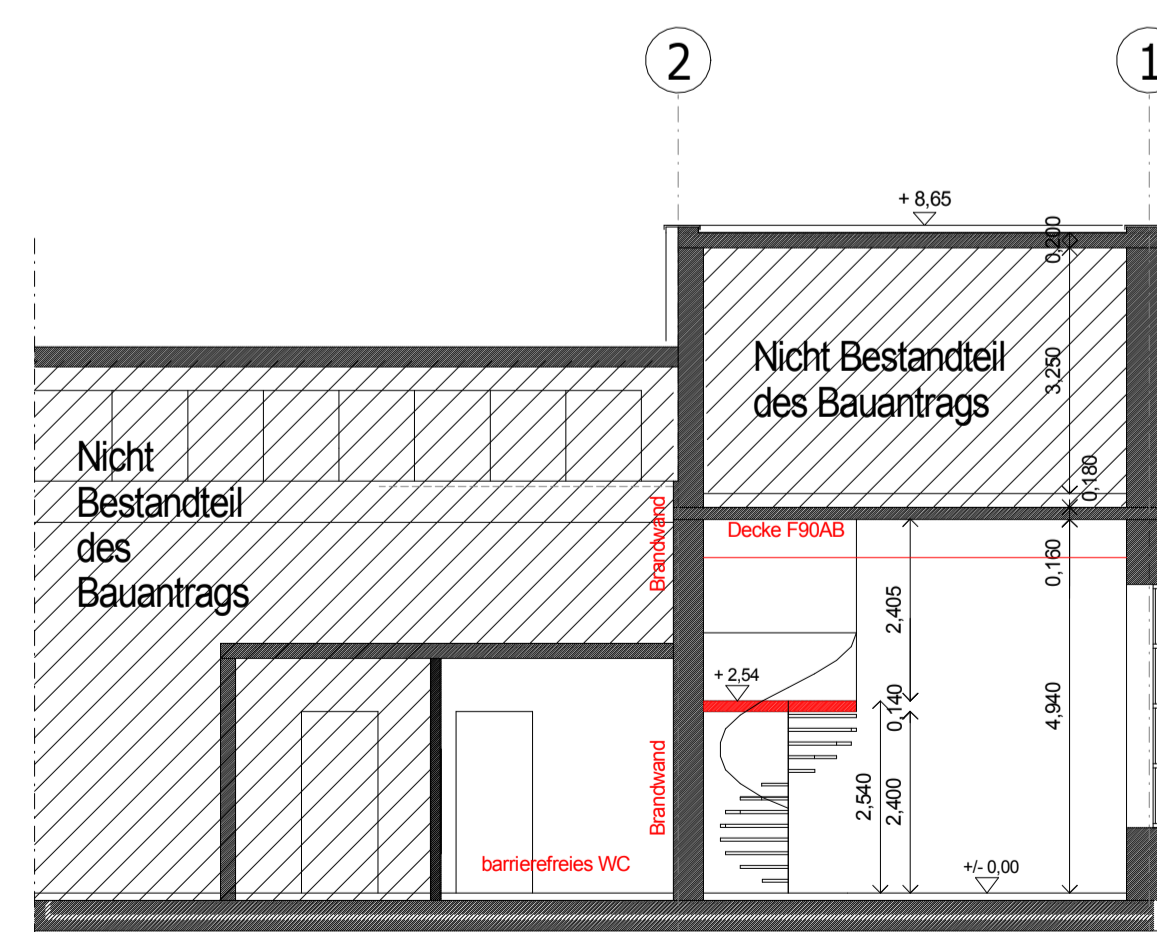

Schnitt B

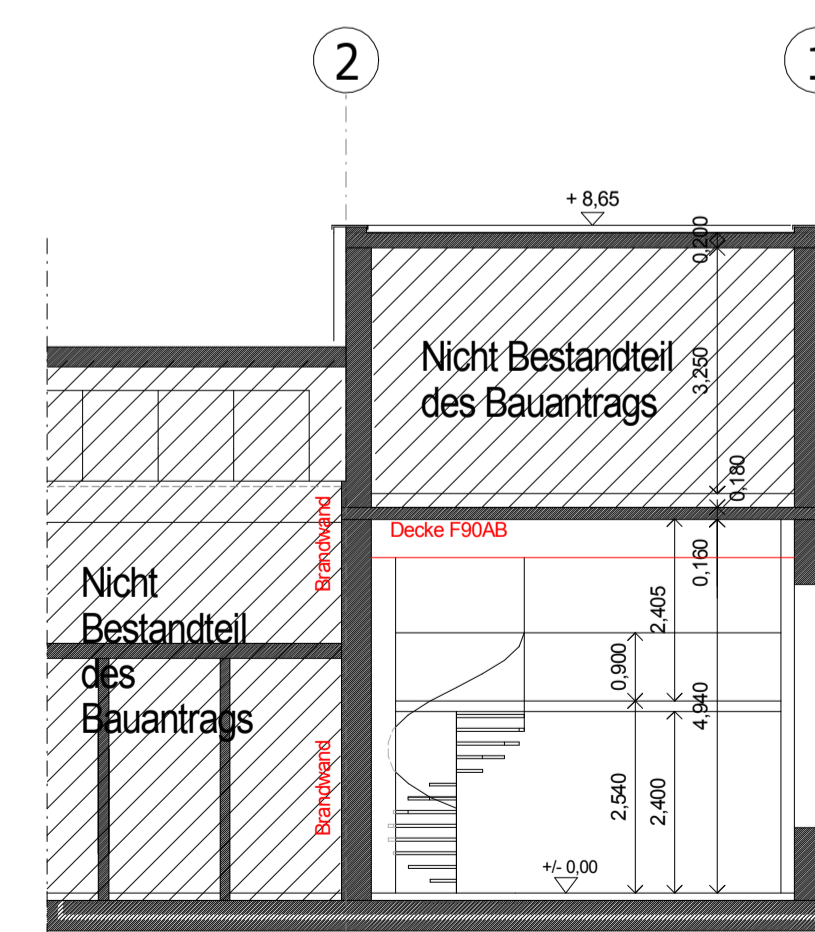

Schnitt C

Änderungen / Ergänzungen		Verteiler	Datum	Index
Änderung E43 in E41			21.08.2018	F
Verlegung 2. RW ME E41			21.08.2018	E
Verlegung barrierefreies WC			07.08.2018	D
Ergänzung Stahlträger E45			19.04.2018	C
Änderung Ansicht Eingang E45			21.03.2018	B
Anforderungen BSK ergänzt			05.03.2018	A

Bauherr	Bauweise	Projekt Nr.	0922
Architekten	Statik	Reibstat	M 1:100/A1
Baumetierh.	Hrzt./Sanitär	Grundstück	Girmesgath 5
Klima	Lüftung	Gemarkung	Krefeld
Elektro		Plan-Nr.	0922-GP-AS-01

**Bauantrag** Ansicht; Schnitt 0922-GP-AS-01

**Projekt** Nutzungsänderung E41+E45 im Atelierhaus

**Architekten** VON HOUWALD architekten dwb  
Roonstr.88 47799 Krefeld  
tel.: 02151/9312880 fax: 02151/9312888  
architekten@houwald.de

**Bauherr** Mies van der Rohe Businesspark GmbH & Co. KG

GIRMESGATH 5 47803 KREFELD

**MIES VAN DER ROHE BUSINESS PARK**