

Ebene 1

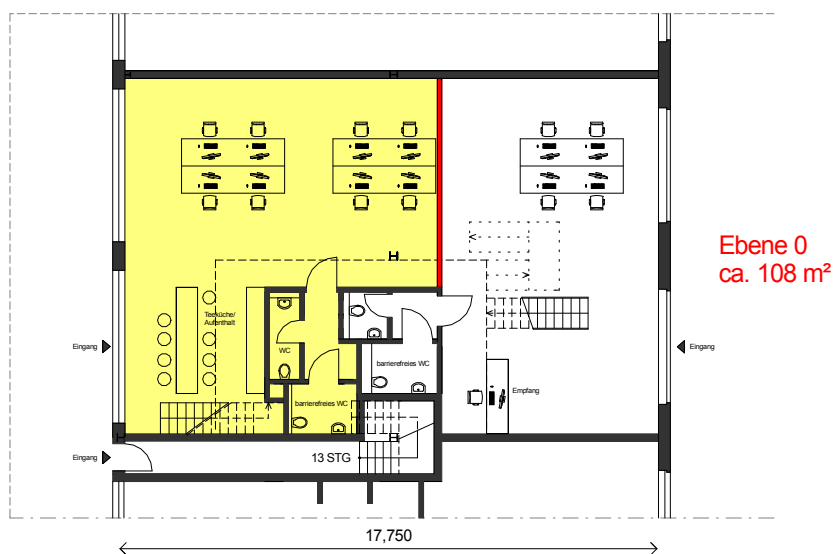

Ebene 0

Einheit 2.2  
ca. 140 m<sup>2</sup>

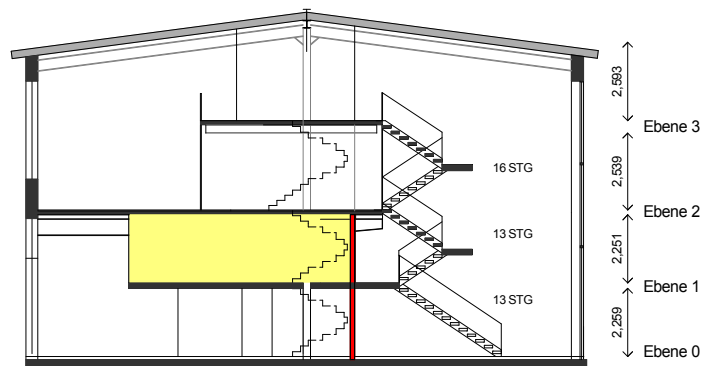
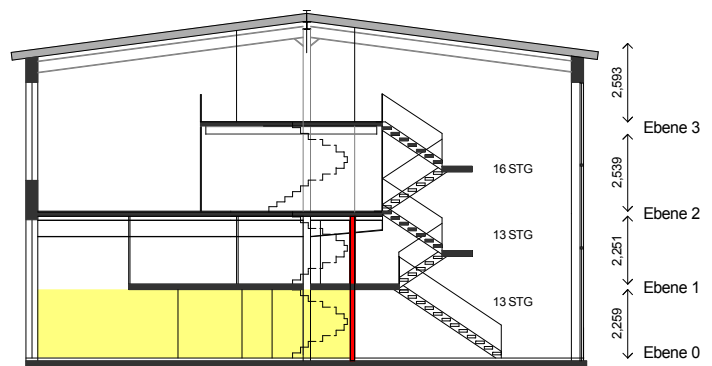

		Baustufe	Plan	Plan-Nr.
		Entwurf	Grundrisse, Schnitte Einheit 2.2	0916-VP-GR-13
		Projekt		Architekten
		Sanierung und Umbau Lichthalle		VON HOUWALD architekten dwb Roornstr. 88 47799 Krefeld tel.: 02151/9312880 fax: 02151/9312888 architekten@houwald.de
		Bauherr		
		Mies van der Rohe Businesspark GmbH & Co. KG		MIES VAN DER ROHE BUSINESS PARK
Änderungen / Ergänzungen		Verteiler	Datum	Index
Vor Ausführung sind alle Maße am Bau zu prüfen. Unstimmigkeiten sind der Bauleitung zu melden. Die Planunterlagen der Fachingenieure sind zu beachten. Die Brandschutzauflagen aus der Baugenehmigung sind auszuführen. Ohne unsere Zustimmung darf dieser Plan nicht vervielfältigt oder an Dritte ausgehändigt werden. Konstruktiv können keine Abweichungen in der Bemessung möglich sein.		Projekt-Nr.	0916	
		Verf.-Nr.	M 1:250/A3	
		Grundstück	Girmesgath 5	
		Gemarkung	Krefeld	