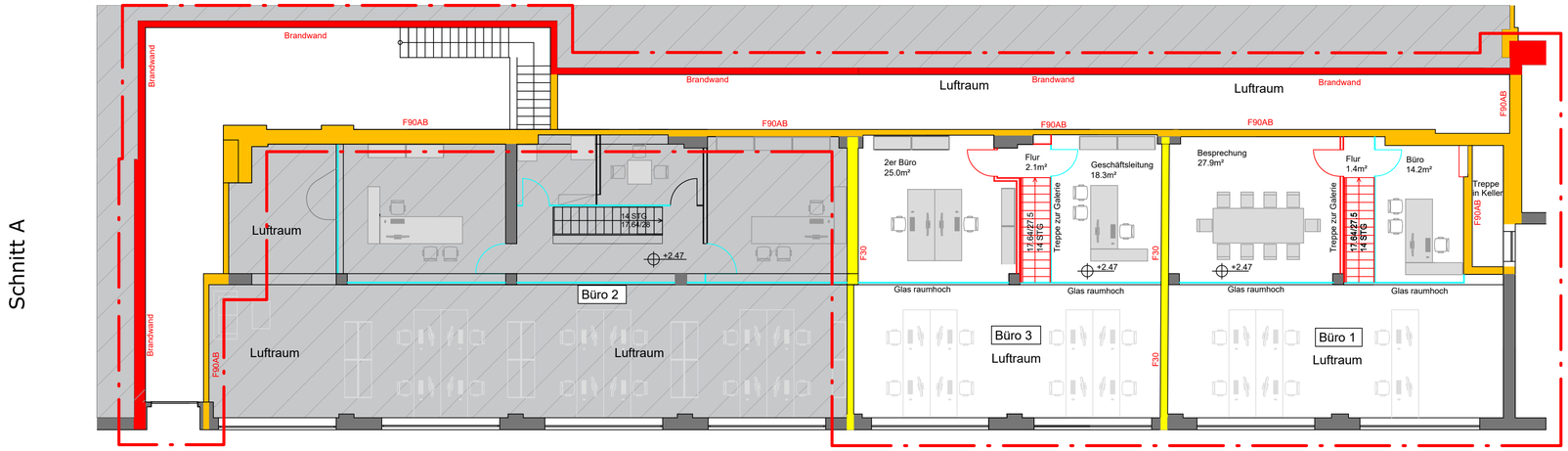

E 49.002 / Büro 3
Summe Fläche OG = 45.2m²

E 50 / Büro 1
Summe Fläche OG = 43.5m²

Galerie

Schnitt B

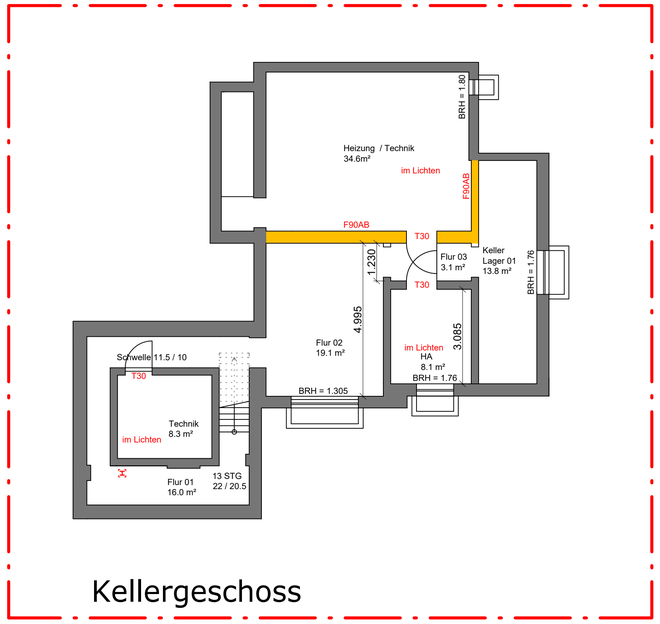

Kellergeschoss

Kellergeschoss
Summe Fläche KG = 103.0m²

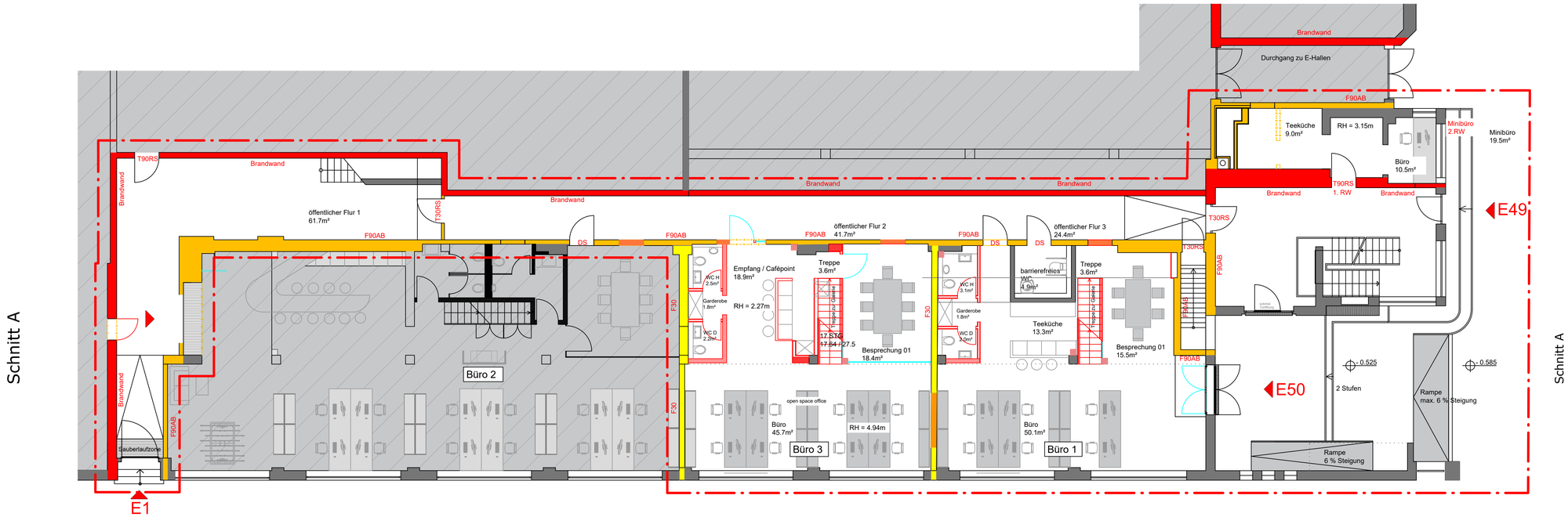

E 49.002 / Büro 3
Summe Fläche EG = 93.1m²
Summe Fläche OG = 45.2m²
Gesamtsumme = 138.3m²

E 50 / Büro 1
Summe Fläche EG = 89.6m²
Summe Fläche OG = 43.5m²
Gesamtsumme = 133.1m²

Schnitt B

Erdgeschoss

- F30 - feuerhemmend
- F90 A/B - hochfeuerhemmend
- Brandwand
- Nicht zum BA gehörend oder ohne Nutzung
- Abbruch
- Neu
- Glastrennwände Neu
- Bestand

Änderungen / Ergänzungen	Verteiler	Datum	Index
-	Bauherr, Bauleitung, Statik, Bauunternehmen, Htg./Sanitär, Klima, Lüftung, Elektro	27.08.2020	A

Vor Ausführung sind alle Maße am Bau zu prüfen. Unstimmigkeiten sind der Bauleitung zu melden. Die Planunterlagen der Fachingenieure sind zu beachten. Die Brandschutzauflagen aus der Baugenehmigung sind auszuführen. Ohne unsere Zustimmung darf dieser Plan nicht vervielfältigt oder an Dritte ausgehändigt werden. Konstruktiv können kleine Abweichungen in der Bemaßung möglich sein.

Projekt Nr. 0908
Maßstab M 1:100/A1
Grundstück Girmesgath 5
Gemarkung Krefeld

Baustufe: Bauantrag
Plan: Grundriss EG, Galerie, KG
Plan-Nr: 0908-GP-GA-01

Projekt
Bauantrag zur Errichtung von 2 Büroeinheiten E 49.002 und E 50 sowie zur geänderten Ausführung der Büroeinheit MINIBÜRO

im Erdgeschoss des "Kontorhauses"
Weyerhofstr. 68
47803 Krefeld

Architekten
VON HOUWALD
architekten dwb
Roonstr.88 47799 Krefeld
tel : 02151/9312880 fax: 02151/9312888
architekten@houwald.de

Bauherr
Mies van der Rohe Businesspark GmbH & Co. KG
GIRMESGATH 5 47803 KREFELD

MIES VAN DER ROHE BUSINESS PARK